

---

Olá!

Este manual, tem o intuito de lhe apresentar o novo Portal Acadêmico da Fundação Santo André, disponível no endereço:

[www.portal.fsa.br](http://www.portal.fsa.br)

Visa mostrar as funcionalidades do Sistema, disponíveis ao corpo discente, que permitirá a integração das informações e agilidade no atendimento ao aluno.

Boa leitura!

Fundação Santo André  
Última atualização: Setembro/2015

---



## ▶ Passo I - Acessando o Portal:

- ▶ Acesse o endereço [www.portal.fsa.br](http://www.portal.fsa.br) , utilizando, de preferência, o browser Google Chrome.

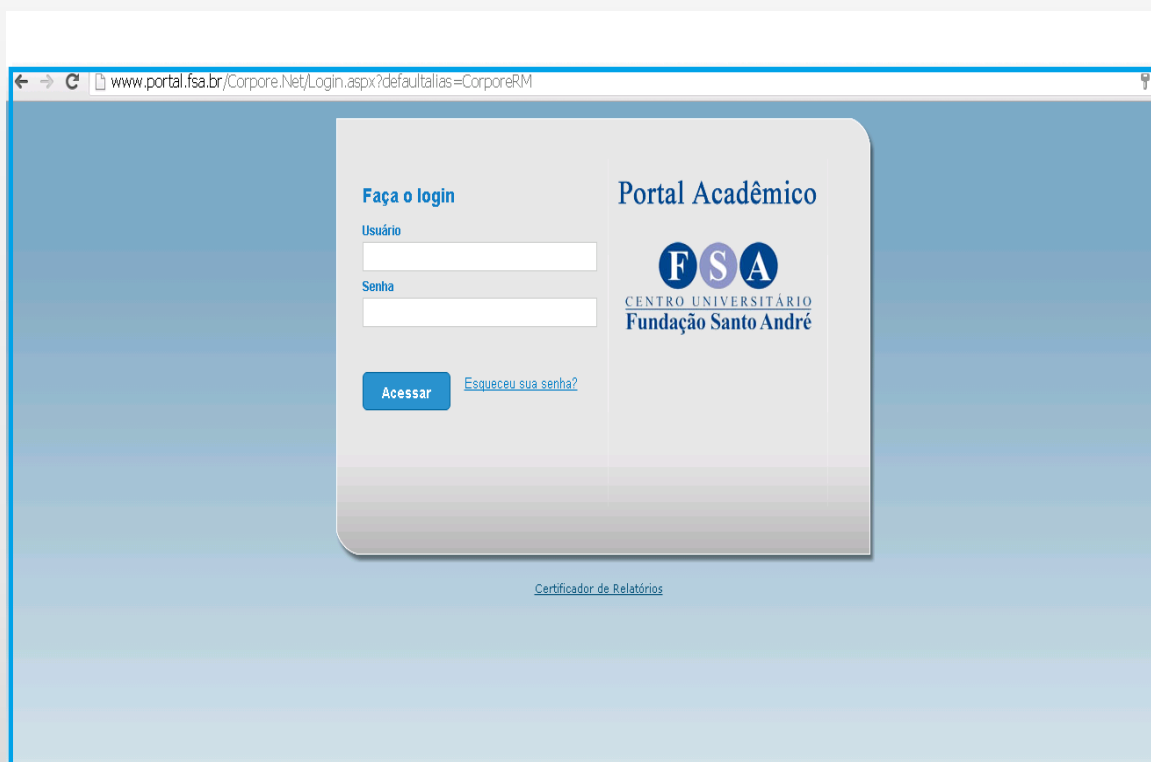

← → [www.portal.fsa.br/Corpore.Net/Login.aspx?defaultalias=CorporeRM](http://www.portal.fsa.br/Corpore.Net/Login.aspx?defaultalias=CorporeRM)

**Faça o login**

Usuário

Senha

**Acessar** [Esqueceu sua senha?](#)

**Portal Acadêmico**



CENTRO UNIVERSITÁRIO  
Fundação Santo André

[Certificador de Relatórios](#)

Na tela de boas-vindas, informe seu usuário e senha:

Obs.: Havendo problemas nesse passo, entre em contato com a secretaria da sua Faculdade, através dos telefones:

4979 – 3342 – FAECO

4979 – 3413 – FAENG

4979 – 3324 – FAFIL

▶ **Passo 2 - Acessando o Módulo Educacional:**

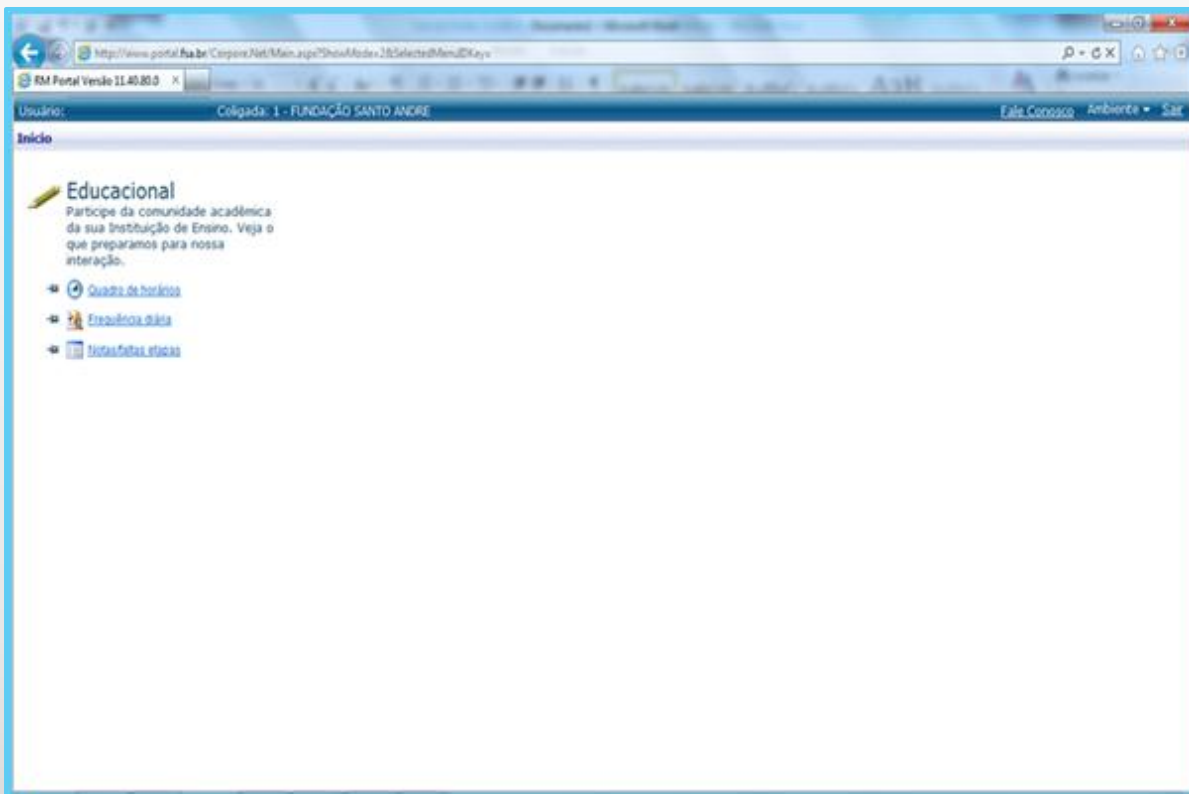

Após informar seu usuário e senha, a tela ao lado será exibida.

Clique no Educacional!

- ▶ **Passo 3 – Escolha o Período Letivo / Curso que deseja consultar:**

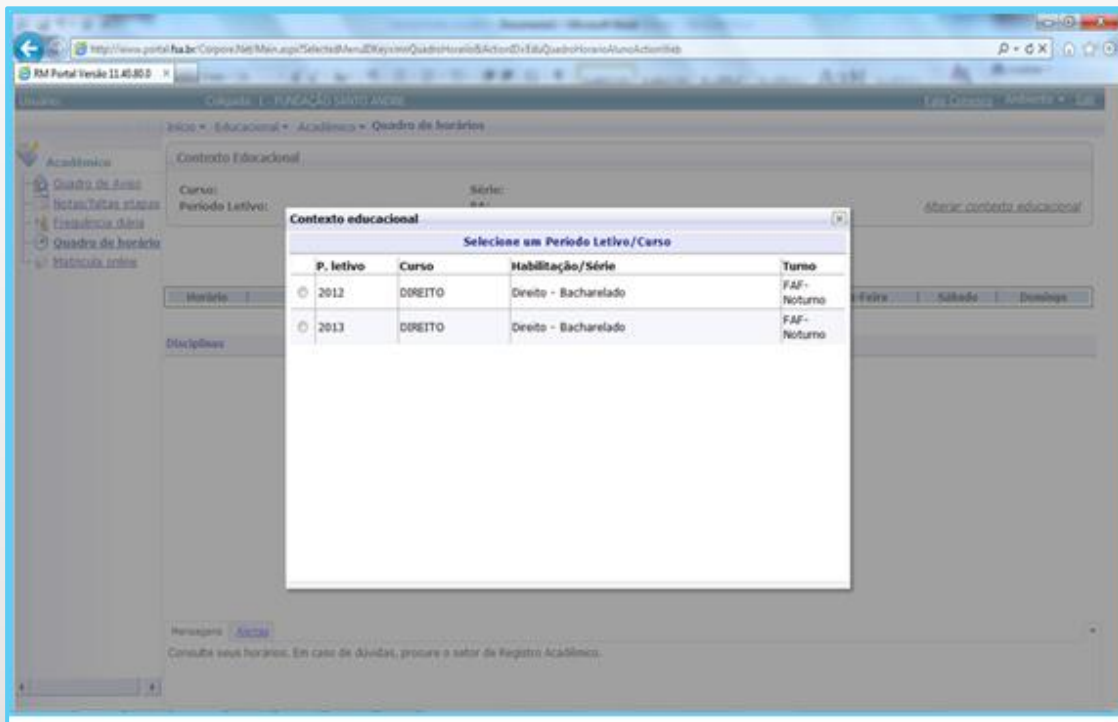

Escolhido o seu período letivo / curso, o sistema carregará as suas informações e exibirá a próxima tela.

## ▶ Passo 4 – Menu: Quadro de Avisos

Contexto Educacional

Curso: DIREITO      Habilitação: Direito - Bacharelado  
Período Letivo: 2013      RA: [Alterar contexto educacional](#)

Quadro de Avisos

**Aviso de frequência**

Turma	Disciplina	Nome	Situação	Percentual de faltas
2W-DIR_28/N	2W-DIR009	Direito Civil II	Normal	4,17%
2W-DIR_28/N	2W-DIR010	Direito Constitucional	Normal	5,56%
2W-DIR_28/N	2W-DIR011	Direito Penal II	Normal	0,00%
2W-DIR_28/N	2W-DIR012	Direito do Trabalho	Normal	1,39%
2W-DIR_28/N	2W-DIR013	Direito Internacional Público	Normal	8,33%
2W-DIR_28/N	2W-DIR014	Teoria Geral do Processo	Normal	13,89%

Limite de faltas: 25%      ■ Nº de faltas próximas do limite      ■ Nº de faltas acima do limite

Você poderá navegar pelo Portal Acadêmico FSA, através do menu à esquerda da tela!

Nesta tela, selecionamos o menu: Quadro de Avisos, que já lhe sinaliza o percentual de faltas por disciplinas, alertando sobre a proximidade de ultrapassar o limite de faltas.

## ▶ Passo 5 – Menu: Notas /faltas Etapas

Contexto Educacional

Curso: DIREITO      Habilitação: Direito - Bacharelado  
Período Letivo: 2013      RA: [Alterar contexto educacional](#)

Notas

Cod.Turma	Cod.Disc.	Disciplina	Situação	P1	AT1	M1	P2	AT2	M2	SUB	MA	EX	MF
2W-DIR_28/N	2W-DIR009	Direito Civil II	Normal			0,0			0,0		0,0		0,0
2W-DIR_28/N	2W-DIR010	Direito Constitucional	Normal	5,5	8,0	6,5			0,0		3,5		3,5
2W-DIR_28/N	2W-DIR011	Direito Penal II	Normal	8,0	8,0	8,0			0,0		4,0		4,0
2W-DIR_28/N	2W-DIR012	Direito do Trabalho	Normal										
2W-DIR_28/N	2W-DIR013	Direito Internacional Público	Normal	6,5	6,5	6,5			0,0		3,5		3,5
2W-DIR_28/N	2W-DIR014	Teoria Geral do Processo	Normal	3,0	8,5	5,2			0,0		2,5		2,5

Faltas

Mensagens [Alertas](#)

Consulte as notas e faltas das respectivas disciplinas, em caso de dúvida entre em contato o setor de Registro Acadêmico.

Nesta tela, você poderá acompanhar o seu boletim acadêmico!

Entenda por Etapa, cada fase de avaliação, por exemplo: P1 (Prova 1), P2 (Prova 2), AT1 (Atividade 1), etc.

Sua média final, ficará progressivamente próxima da real, na medida em que as etapas forem concluídas.

## ▶ Passo 6 – Menu: Frequência Diária

The screenshot shows the 'Frequência Diária' (Daily Attendance) page in the FSA Portal. The page is titled 'Contexto Educacional' and displays the following information:

- Curso:** DIREITO
- Habilitação:** Direito - Bacharelado
- Período Letivo:** 2013
- RA:** (empty)

Below the context information, there are filters for 'Data inicial' (01/08/2013), 'Data final' (30/08/2013), and 'Status presença' (Todos). The 'Disciplinas' filter is set to 'Direito Civil II'. A 'Consultar' button is present.

Dia da semana	Data da aula	Início	Fim	Status
Segunda-Feira	05/08/2013	19:30	20:20	Presente
Segunda-Feira	05/08/2013	20:20	21:10	Presente
Terça-Feira	06/08/2013	19:30	20:20	Presente
Terça-Feira	06/08/2013	20:20	21:10	Presente
Segunda-Feira	12/08/2013	19:30	20:20	Presente
Segunda-Feira	12/08/2013	20:20	21:10	Presente
Terça-Feira	13/08/2013	19:30	20:20	Ausente
Terça-Feira	13/08/2013	20:20	21:10	Ausente
Segunda-Feira	19/08/2013	19:30	20:20	Presente

At the bottom of the page, there is a note: 'Preencha os filtros acima e clique em consultar.'

Nesta tela, você poderá acompanhar a sua frequência diária, o que lhe proporcionará consultar suas presenças e ausências nas aulas, especificando o período e a disciplina que deseja consultar.

## ▶ Passo 7 – Menu: Quadro de Horários

Usuário: Coligada: 1 - FUNDAÇÃO SANTO ANDRÉ

Início » Educacional » Acadêmico » Quadro de horários

Contexto Educacional

Curso: DIREITO      Habilitação: Direito - Bacharelado  
Período Letivo: 2013      RA:      [Alterar contexto educacional](#)

Horário	Segunda-Feira	Terça-Feira	Quarta-Feira	Quinta-Feira	Sexta-Feira	Sábado	Domingo
19:30 - 20:20	Direito Civil II	Direito Civil II	Teoria Geral do Processo	Direito Constitucional	Direito Penal II		
20:20 - 21:10	Direito Civil II	Direito Civil II	Teoria Geral do Processo	Direito Constitucional	Direito Penal II		
21:20 - 22:10	Direito do Trabalho	Direito do Trabalho	Direito Internacional Público	Direito Constitucional	Direito Penal II		
22:10 - 23:00	Direito do Trabalho	Direito do Trabalho	Direito Internacional Público	Direito Constitucional	Direito Penal II		

Disciplinas

Código	Disciplina	Turma	Início	Término	Prédio	Sala	Professores
ZW-D0R009	Direito Civil II	ZW-D0R_28/N	25/02/2013	20/12/2013	2		
ZW-D0R010	Direito Constitucional	ZW-D0R_28/N	25/02/2013	20/12/2013	2		
ZW-D0R011	Direito Penal II	ZW-D0R_28/N	25/02/2013	20/12/2013	2		
ZW-D0R012	Direito do Trabalho	ZW-D0R_28/N	25/02/2013	20/12/2013	2		
ZW-D0R013	Direito Internacional Público	ZW-D0R_28/N	25/02/2013	20/12/2013	2		
ZW-D0R014	Teoria Geral do Processo	ZW-D0R_28/N	25/02/2013	20/12/2013	2		

Mensagens [Alertas](#)

Consulte seus horários. Em caso de dúvidas, procure o setor de Registro Acadêmico.

Neste menu, você visualizará o seu quadro de horários de aulas.

Nele é possível consultar o Professor responsável por cada disciplina, para tanto, basta clicar sobre a lupa correspondente à disciplina de seu interesse na consulta.



---

## Considerações finais:

O portal acadêmico nos proporcionará muito mais agilidade na integração das informações entre professores, secretaria acadêmica, alunos e pais de alunos ou responsáveis.

No momento, estão disponibilizados, os seguintes menus:

- ▶ Quadro de avisos;
- ▶ Notas / Faltas Etapas;
- ▶ Frequência Diária;
- ▶ Quadro de Horários.

Em momento oportuno, compartilharemos mais novidades!

